

4 új rétegrend

fedett terasz padló

- 1 cm ZK PIETRA Darsa 630 vil.szürke 29,8x59,8 cm-es padlólap teljes hátooldali fedéssel rag.Mapei Ultracolor plus CG2WA oszt. vil. szürke fugázó haraccsal dilatációknál és negatív sarkoknál Mapesil Ac rug. szilikon fugázóval fektetve
- 0,5 cm Keraflex S1 C2TE S1 fokozott terhelhetőségű, lecsúszásmentes, alakvált.ra képes cementköt. rag.hab.
- 2 rtg. 2mm vtg. Mapelastic kétkomponensű, cementköt., rugalmas vízszig. habarcs + Mapeband Easy lúgálló, gumirozott hajlaterősítő szalag
- 6-16 cm C 20 aljzatbeton lejtésképzés 2,5 x 3,0 m-enként dil.
- 8 cm C 12könnyűbeton 2,5 x 3,0 m-enként dil.
- 1 rtg. Plana P premium 4mm APP mod.bit.lem talajnedv. elleni szig.
- 1 rtg. Polyprimer hideg bit.máz kellősítés
- 10 cm vasalt aljzat
- 5 cm szerelőbeton
- 15 cm tömörített homokos kavics
- termett talaj

6 új rétegrend

tető a terasz felett

- Rheinzink fémlemez fedés
- 1 rtg. Rheinzink - Vapozink alátétszőnyeg
- 2,5 cm deszkázat
- 10/10 cm szarufa/légrés
- 25/10 cm szarufa
- 1 rtg. párazáró fólia
- 20 cm monolit vb. födém
- 1 cm Planitop 550 felületkiegy. cem.habarcs
- 2 mm Planitop 560 fehér glett
- 1 rtg. Silancolor Base Coat színazonos alapozó
- 2 rtg. Silancolor Pittura páraáteresztő, vízlepergető sziloxán festék

7 új rétegrend

járda

- 6 cm Leier Rollo térkő 10/20/6
- 4 cm zuzalék
- 25 cm tömörített kavics
- termett talaj

8* új rétegrend

körítő falazat kültér-kültér

- 2 rtg. Silancolor Pittura páraáteresztő, vízlepergető sziloxán festék
- 1 rtg. Salancolor Base Coat színazonos alapozó
- 1 rtg. simítóvakolat
- 1 rtg. alapvakolat
- 50 cm Porotherm kerámia blokk téglafalazat
- 1 rtg. alapvakolat
- 1 rtg. simítóvakolat
- 1 rtg. Salancolor Base Coat színazonos alapozó
- 2 rtg. Silancolor Pittura páraáteresztő, vízlepergető sziloxán festék

9* új rétegrend

lábazati falazat kültér-kültér

- 1 rtg. Mape-Mosaic lábazati bevonat
- 1 rtg. Quarzolite Base Coat színezett akril alapozó
- 18 cm Mapetherm XPS lábazati hőszigetelés
- 30 cm Porotherm kerámia blokk téglafalazat
- 1 rtg. alapvakolat
- 1 rtg. simítóvakolat
- 1 rtg. Salancolor Base Coat színazonos alapozó
- 2 rtg. Silancolor Pittura páraáteresztő, vízlepergető sziloxán festék

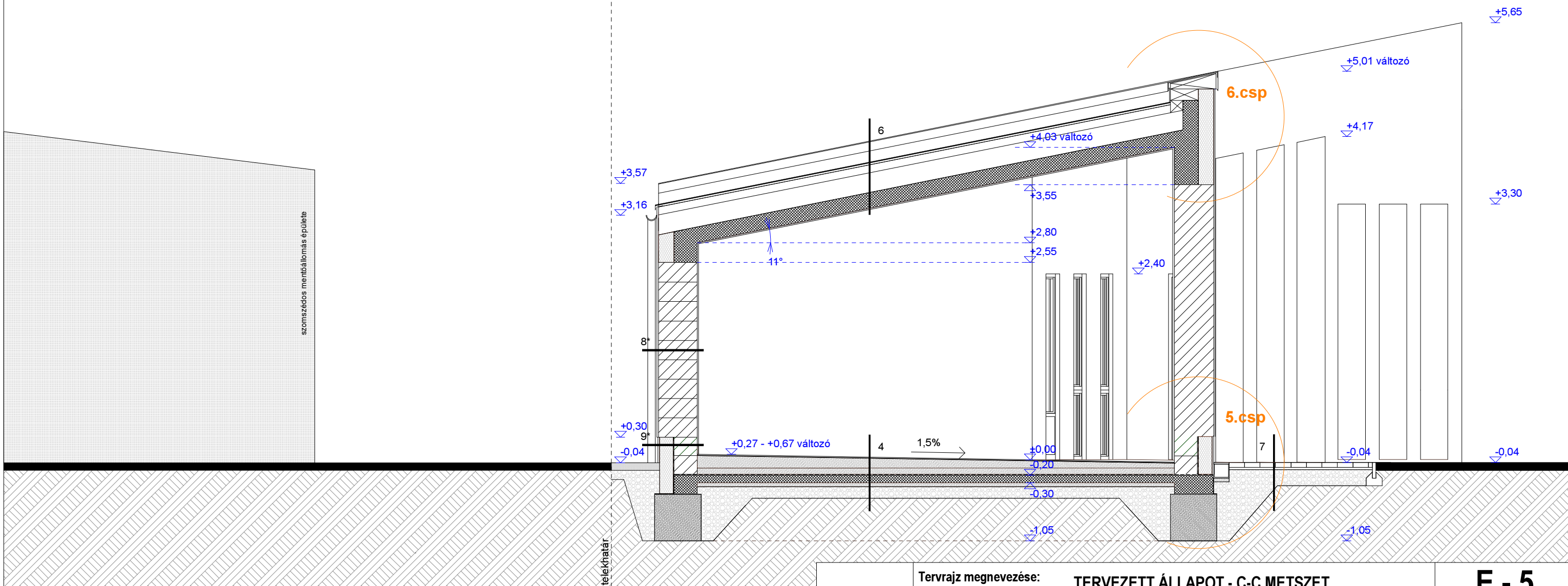

Dr. Laki Tamás

rehabilitációs környezettervező szakmérnök
okleveles építész mérnök - É-03-0259

MEGJEGYZÉS:

- méretek a helyszínen ellenőrizendők!
- a tervek a társtervezők terveivel együtt kezelendők!
- a tervektől való eltérés csak a tervező hozzájárulásával történhet!

Tervrajz megnevezése: **TERVEZETT ÁLLAPOT - C-C METSZET**

E - 5

Terv típusa: építész kivitelei terv

Dátum: 2020. január

M=1:50

+121,00 mBf=terv ±0,00

Építmény megnevezése: mosdó épület bővítése, vendéglátó épületrésszel

Cím, hrsz.: Szentlőrinc, Eszterházy utca Hrsz.:685

Tervező:

GÖRGÉNYI - TERV KFT.
Görgényiné Fehér Zsófia MÉK-É-02-0634
7940 Szentlőrinc, Nyárfa u. 4.
tel.: 06/30-853-9092
e-mail: gorgenyiterv@gmail.com

Építtető: Szentlőrinc Város Önkormányzata
7940 Szentlőrinc, Templom tér 8.

