

5

- 1 cm ZK ARCHITECT Gresline TAA31B01; TAA31B05 30x30 cm-es padlólap rag. (Keraflex)
- 2 cm önterülő aljzatkiegyenlítő rtg.
- 10 cm simított aljzatbeton
- 25 cm vasbeton lemez földem
- 22 cm AUSTROTHERM AT-H80 hőszigetelés ragasztva
- ragasztótapasz
- üvegháló
- alapozó
- dörzsölt vékonyvakolat

6

- 5 cm betonlap leterhelő rtg. mechanikai védelem
- S Felt GK 400 geotextília
- Sikaplan SGmA 1,5 mm vtg. műa. szig. lemez leterheléssel rögzítve, átlapolásoknál forrólevegős hegesztéssel felületfolytonosítva, a sarkokban m. peremrögzítéssel
- 1 rtg. S Glass Fleccce 120 üvegfátyol
- 20 cm AUSTROTHERM AT - N 150 hőszigetelés
- 1 rtg. 0,4 mm S-vap Pe fólia párafékező (min. 3000M)
- 11-16 cm lejtést adó könnyűbeton, felületi lejtéssel (min. 2,0 % lejtés)
- 15 cm teherhordó vb. földem
- 1,5 cm belső mennyezeti vakolat

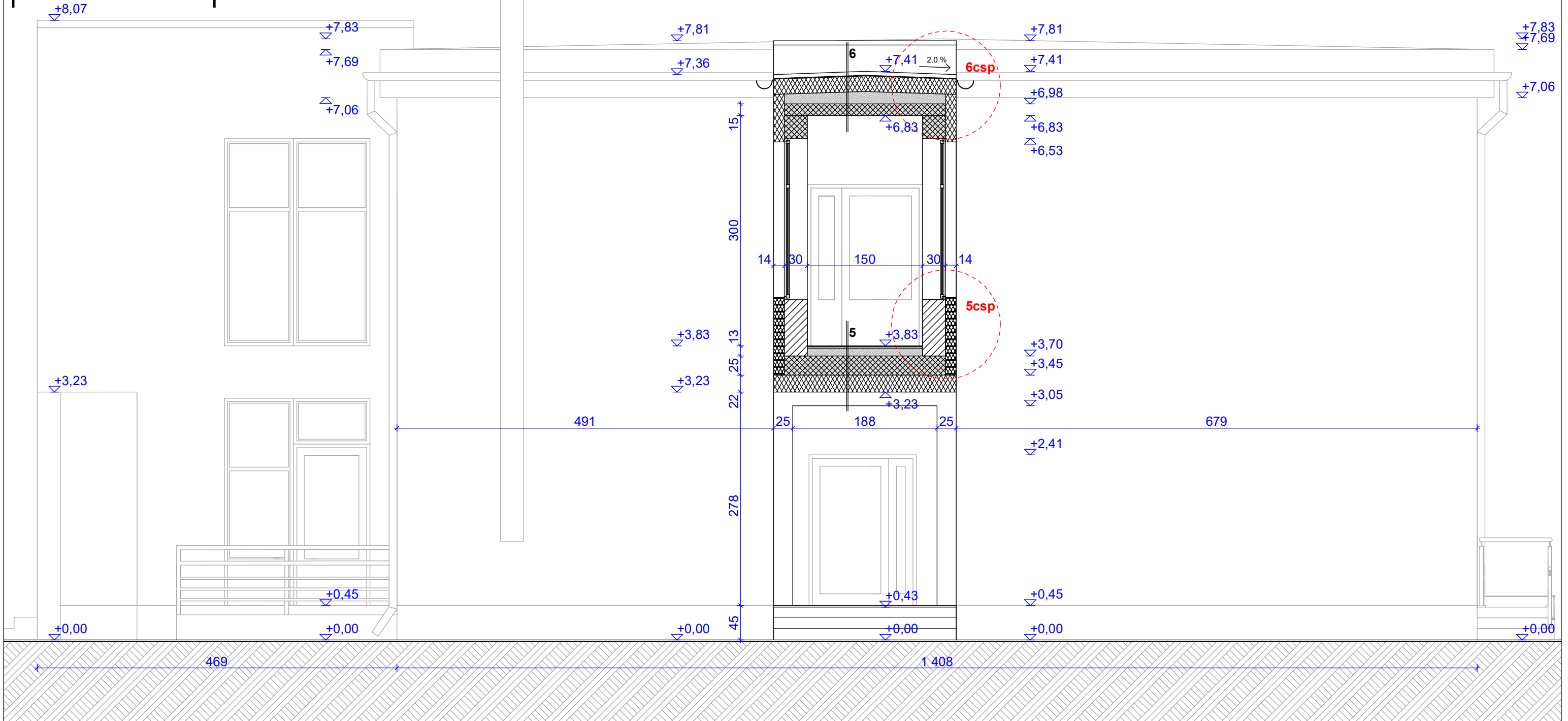

Dr. Laki Tamás

Dr. Laki Tamás
rehabilitációs környezettervező szakmérnök
okleveles építészmérnök - É 03-0259

MEGJEGYZÉS:

- méretek a helyszínen ellenőrizendők!
- a tervek a társtervezők terveivel együtt kezelendők!
- a tervektől való eltérés csak a tervező hozzájárulásával történhet!

2. ÜTEM

+117,00 mBf=terv ±0,00



Tervrajz megnevezése: **C-C METSZET**

Terv típusa: építész kiviteli terv

Építmény megnevezése: óvoda- és bölcsődeépület bővítése, átalakítása, felújítása

Tervező:

GÖRGÉNYI - TERV KFT.
Görgényiné Fehér Zsófia MÉK-É-02-0634
7940 Szentlőrinc, Nyárfa u. 4.
tel.: 06/30-853-9092
e-mail: gorgenyiterv@gmail.com

E - 8

Dátum: 2019. február

M = 1:50

Cím, hrsz.: Szentlőrinc, Liszt Ferenc u.2 Hrsz.:562/24

Építtető : Szentlőrinc Város Önkormányzata
7940 Szentlőrinc, Templom tér 8.