

5

- 1 cm ZK ARCHITECT Gresline TAA31B01; TAA31B05 30x30 cm-es padlólap rag. (Keraflex)
- 2 cm önterülő aljzatkiegénylítő rtg.
- 10 cm simított aljzatbeton
- 25 cm vasbeton lemez földem
- 22 cm AUSTROTHERM AT-H80 hőszigetelés ragasztva
- ragasztótapasz
- üvegháló
- alapozó
- dörzsölt vékonyvakolat

6

- 5 cm betonlap leterhelő rtg. mechanikai védelem
- S Felt GK 400 geotextília
- Sikaplan SGmA 1,5 mm vtg. műa. szig. lemez leterheléssel rögzítve, átlapolásoknál forrólevegős hegesztéssel felületfolytonosítva, a sarkokban m. peremrögzítéssel
- 1 rtg. S Glass Flecce 120 üvegfátyol
- 20 cm AUSTROTHERM AT - N 150 hőszigetelés
- 1 rtg. 0,4 mm S-vap Pe fólia párafékező (min. 3000M)
- 11-16 cm lejtést adó könnyűbeton, felületi lejtéssel (min. 2,0 % lejtés)
- 15 cm teherhordó vb. földem
- 1,5 cm belső mennyezeti vakolat

+7,51  
▽+7,36

+0,30  
▽+0,00

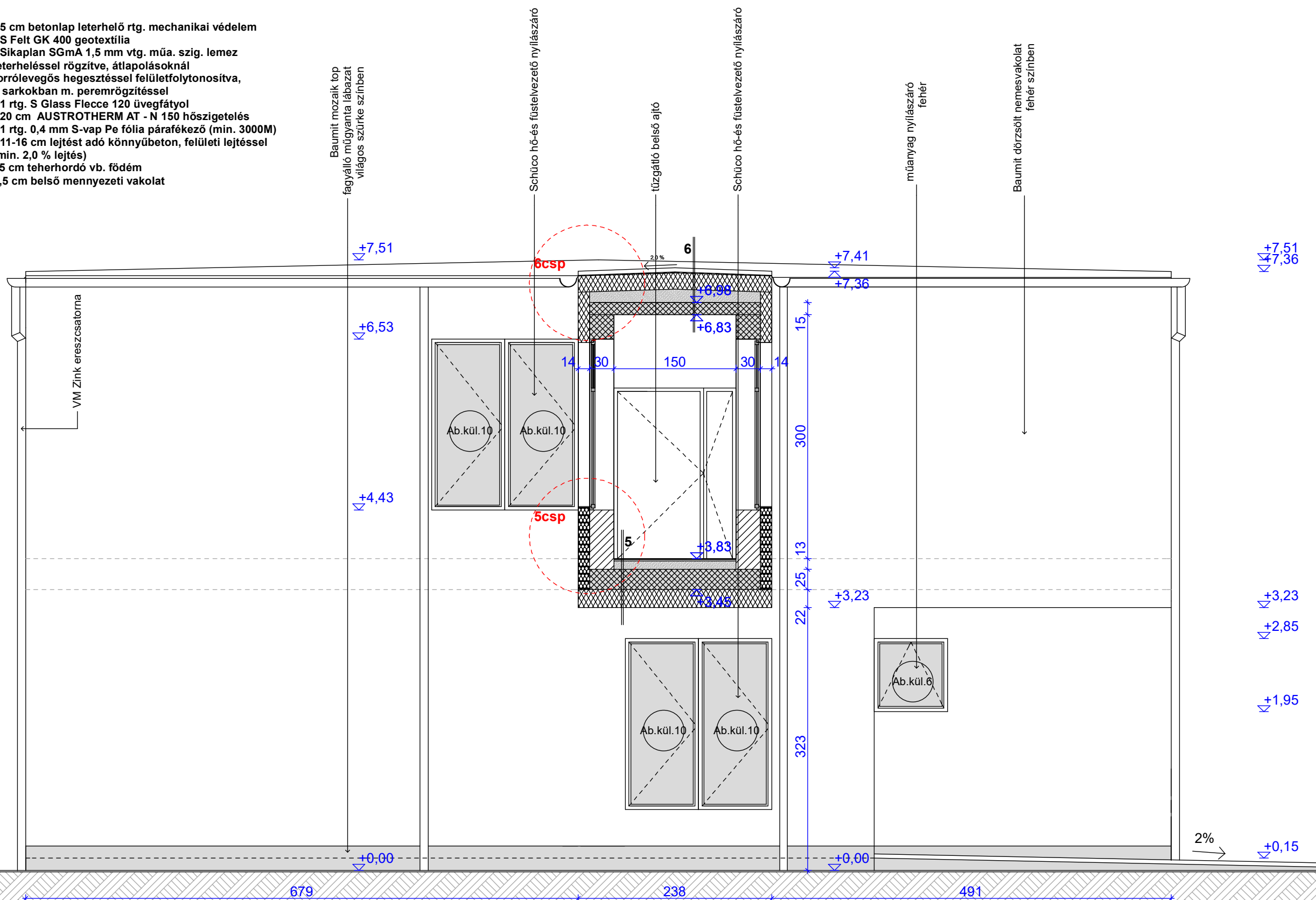

+7,51  
▽+7,36

+3,23  
▽+2,85

▽+1,95

2%  
▽+0,15

*Dr. Laki Tamás*

Dr. Laki Tamás  
rehabilitációs környezettervező szakmérnök  
okleveles építészmérnök - É 03-0259

**MEGJEGYZÉS:**

- méretek a helyszínen ellenőrizendők!
- a tervek a társtervezők terveivel együtt kezelendők!
- a tervektől való eltérés csak a tervező hozzájárulásával történhet!

**2. ÜTEM**

+117,00 mBf=terv ±0,00



Tervrajz megnevezése: **D-D METSZET, ÉSZAKI HOMLOKZAT**

Terv típusa: **építész kiviteli terv**

Építmény megnevezése: **óvoda- és bölcsődeépület bővítése, átalakítása, felújítása**

Tervező:

**GÖRGÉNYI - TERV KFT.**  
Görgényiné Fehér Zsófia MÉK-É-02-0634  
7940 Szentlőrinc, Nyárfa u. 4.  
tel.: 06/30-853-9092  
e-mail: gorgenyiterv@gmail.com

Dátum: 2019. február

Cím, hrsz.: **Szentlőrinc, Liszt Ferenc u.2 Hrsz.:562/24**

Építtető: **Szentlőrinc Város Önkormányzata**  
7940 Szentlőrinc, Templom tér 8.

**E - 9**

M = 1:50